

SOLID BUILDING SL : PROMOCIÓN TAO

NUEVA CONSTRUCCIÓN DE 18 VIVIENDAS, 10 TRASTEROS 28 PLAZAS DE APARCAMIENTO Y PISCINA EN CARRER CORRÓ / CARRER MANRESA - GRANOLLERS (BARCELONA)

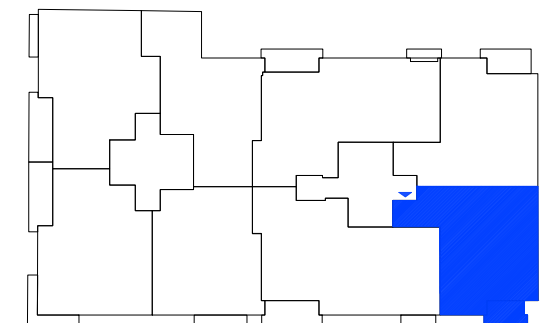
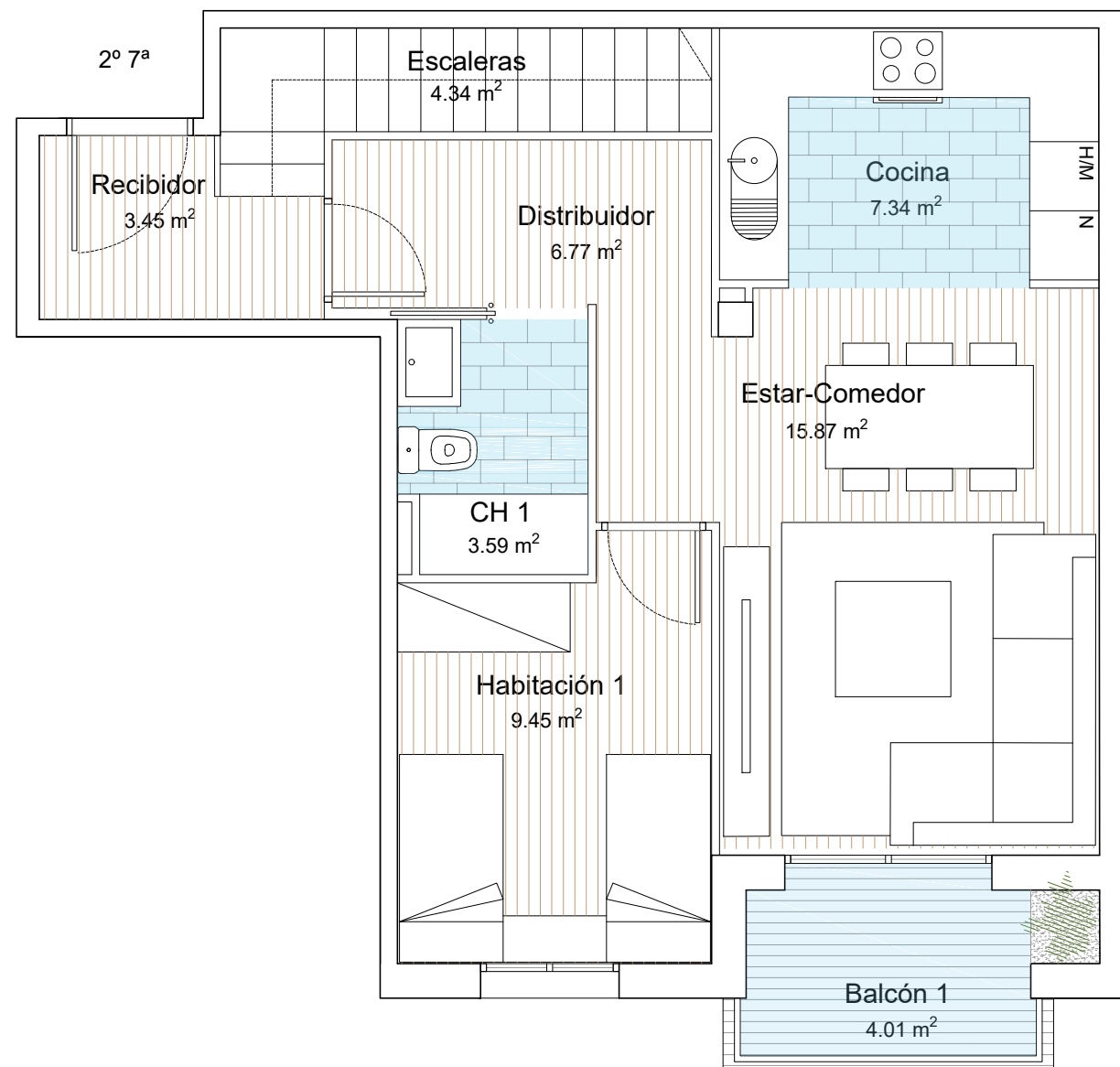

E: 1/60

VIVIENDA SEGUNDO 7ª

SUPERFICIE ÚTIL VIVIENDA :	50,81 m ²
SUPERFICIE ÚTIL TERRAZA:	4,01 m ²
SUPERFICIE CONSTRUIDA 2º-7ª + BC :	96,20 m ²

Promoción en proyecto, susceptible de cambios por motivos técnicos, imposición legal, mejoras o criterio de la propiedad de la obra



EDIFICIO PLURIFAMILIAR DE 18 VIVIENDAS, 10 TRASTEROS, 28 PLAZAS DE APARCAMIENTO Y PISCINA EN CALLE CORRÓ / CALLE MANRESA, GRANOLLERS (BARCELONA)

SOLID BUILDING SL

TEL: 93 768 31 82

www.solidbuildingsl@solidbuildingsl.com

e-mail : comercial@solidbuildingsl.com